

## FICHA TÉCNICA - Fondos Voluntarios de Pensión

Nombre del Portafolio: Acciones Globales  
 Nombre del Fondo: Fondo de Pensiones Voluntarias Visión  
 Fecha de Corte: 03/31/2024

La ficha técnica puede servir al participante para conocer los objetivos, riesgos, costos y otras condiciones relevantes para evaluar una potencial inversión en el portafolio. Este documento no debe ser la única fuente de información para la toma de decisiones de inversión. La información incluida refleja el comportamiento histórico del portafolio, pero no implica que su comportamiento en el futuro sea igual o semejante.

Información general del portafolio	
Inicio de operaciones:	12/12/2016
Fecha de Vencimiento:	Indefinido
Valor del portafolio:	\$ 2.260,49
Número de participantes:	59
Custodio de Valores:	Cititrust Colombia S.A.

Condiciones de inversión del portafolio	
Aporte mínimo:	\$ 1.000.000,00
Adición mínima:	\$ 10.000,00
Saldo mínimo:	\$ 10.000,00
Plazo permanencia:	90 días
Sanción o comisión por retiro anticipado:	N/A
Retiro mínimo:	N/A
Retiro máximo parcial:	90% SOBRE EL SALDO TOTAL

Calificación del portafolio	
Tipo de calificación:	NA
Fecha de la última calificación del portafolio:	NA
Entidad calificadora:	Sin Calificación
Documento de calificación	NA

Política de inversión del portafolio	
Objetivo del portafolio:	Invertir principalmente en un portafolio global de acciones ampliamente diversificado
Estrategia de inversión:	Se trata de una estrategia diseñada para invertir principalmente en ETFs, acciones y Fondos tales como el VT (ETF creado por Vanguard que busca replicar el comportamiento del índice FTSE Global All Cap), el VTI (este ETF fue creado por Vanguard y busca replicar, con una estrategia pasiva, el comportamiento del índice CRSP US Total Market, el cual esta constituido por cerca de 4.000 acciones emitidas por compañías estadounidenses con alta, media y baja capitalización bursatil, es decir, contempla el 100% del mercado invertible en Estados Unidos), el VXUS (ETF creado por Vanguard que busca replicar el comportamiento del índice FTSE Global All Cap ex US, el cual esta diseñado para seguir el comportamiento del mercado accionario internacional, excluyendo a Estados Unidos, de compañías con Alta, Media y Baja capitalización bursatil. El índice contempla el 98% del mercado total invertible), entre otros. Se podran realizar operaciones para cubrir el riesgo cambiario (forwards y derivados de tasa de cambio), así como inversiones en cuentas de ahorros de bancos con calificación mínimo AA+.
Índice de Referencia:	FTSE Global All Cap
Horizonte de inversión recomendado:	Largo plazo

Riesgos del Portafolio	
Los factores de riesgo asociados al portafolio y su administración están relacionados en el reglamento. Alianza Fiduciaria como Sociedad Administradora del Fondo Voluntario de Pensión Visión diseñó e implementó sistemas integrales de administración para la adecuada gestión de los riesgos a los que se encuentra expuesto el Fondo en el desarrollo de sus operaciones.	

Gastos y comisiones del portafolio			
Costos de una inversión de \$1,000,000 en el portafolio hace 1 año			
Saldo inicial	Rendimientos brutos	Gastos y comisiones	Saldo Final
\$ 1.000.000,00	-\$ 22.316,43	\$ 22.761,18	\$ 954.922,39

Los costos asociados al fondo y las comisiones pagadas a la sociedad administradora reducen los rendimientos totales de las inversiones. Este ejemplo muestra los costos de invertir \$ 1,000,000 en este portafolio durante un año, asumiendo que no hay aportes ni retiros en este periodo.

Detalle de las comisiones del portafolio		
Concepto	Porcentaje Aplicable	Base de la comisión
Comisión de administración:	2,50%	Activos bajo administración
Comisión A:	NA	NA
Comisión variable:	NA	NA

Gastos y comisiones históricas	
Remuneración efectivamente cobrada:	2,00%
Gastos del portafolio:	0,48%
Gastos totales:	2,48%

Las comisiones informadas corresponden a las comisiones máximas por portafolio. Las comisiones efectivamente cobradas a los participantes pueden ser diferentes de acuerdo con la alternativa escogida. Para conocer más de las comisiones, consulta el prospecto del portafolio y la información de la alternativa.

### Evolución de una inversión de \$1,000,000 en 5 años

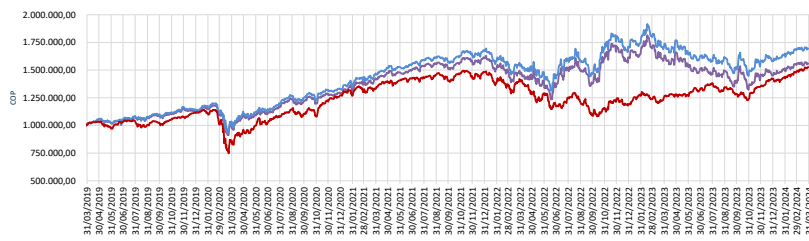

La rentabilidad histórica del portafolio no implica que su comportamiento futuro sea igual o semejante

### Rentabilidad histórica

	Portafolio	Benchmark
Mes	6,28%	40,39%
Trimestre	33,11%	32,82%
1 año	-4,50%	20,46%
5 años	9,03%	8,74%
Año Corrido	33,11%	32,82%

### Volatilidad histórica

	Portafolio	Benchmark
Mes	9,25%	7,78%
Trimestre	10,83%	8,88%
1 año	18,16%	9,97%
5 años	19,41%	17,20%
Año Corrido	10,83%	8,88%

### Inversiones del portafolio

Clases de activos		Calificación		Sector económico		Moneda	
RENTA VARIABLE	94,51%	NRInternacional	94,51%	OTROS	94,51%	DOLAR	95,43%
LIQUIDEZ	5,49%	AAA	4,57%	SECTOR FINANCIERO	5,49%	PESO	4,57%
		AAAIternacional	0,92%				
	100,00%		100,00%		100,00%		100,00%

### Principales inversiones del portafolio

Emisor	Tipo de inversiones	Sector económico	% del portafolio
VANGUARD TOT WORLD ETF	RENTA VARIABLE	OTROS	35,67%
FIRST TRUST CAPITAL STRENGTH	RENTA VARIABLE	OTROS	15,55%
FIRST TRUST RISING DIVIDEND AC	RENTA VARIABLE	OTROS	11,15%
FIRST TRUST SMID CP RISING DIV	RENTA VARIABLE	OTROS	11,04%
FIRST TRUST VALUE LINE DIVIDEN	RENTA VARIABLE	OTROS	10,74%
FIRST TRUST NASDAQ 100 EQUAL W	RENTA VARIABLE	OTROS	10,36%
BANCOLOMBIA S.A	DISPONIBLE	SECTOR FINANCIERO	4,57%
CITIBANK NEW YORK	DISPONIBLE	SECTOR FINANCIERO	0,82%
CITIBANK NA	DISPONIBLE	SECTOR FINANCIERO	0,10%
		<b>TOTAL</b>	<b>100,00%</b>

### Información adicional del portafolio y el FVP

Consulta el reglamento de funcionamiento del fondo el prospecto del portafolio, la ficha técnica del portafolio y el informe de rendición de cuentas a través de la página web <a href="https://www.alianza.com.co/portafolio-estable">https://www.alianza.com.co/portafolio-estable</a>	Compara los costos de la inversión en <a href="http://www.superfinanciera.gov.co">www.superfinanciera.gov.co</a>
Consulta el cobro de comisiones de nuestros diferentes portafolios en los prospectos disponibles en <a href="https://www.alianza.com.co/portafolio-estable">https://www.alianza.com.co/portafolio-estable</a> y en el anexo 4 del reglamento del Fondo de Pensiones Voluntarias Visión	Comunicate con nosotros a través de nuestros canales de servicio al cliente disponibles en <a href="https://www.alianza.com.co/oficinas#column-3">https://www.alianza.com.co/oficinas#column-3</a> o al correo electrónico <a href="mailto:servicioalcliente@alianza.com.co">servicioalcliente@alianza.com.co</a>

### Observaciones

Este material es para información de los afiliados y no está concebido como una oferta o una solicitud para vender o comprar activos. La información contenida es sólo una guía general y no debe ser usada como base para la toma de decisiones de inversión. En relación con el fondo existe un prospecto de inversión y un contrato de suscripción de derechos que contiene información relevante para su consulta y podrá ser consultada en [www.alianza.com.co](http://www.alianza.com.co), en el link de Inversiones. Las obligaciones asumidas por Alianza Fiduciaria S.A con ocasión de la celebración del contrato mediante el cual se vinculan los inversionistas al fondo son de medio y no de resultado. Los datos suministrados reflejan el comportamiento histórico del fondo, pero no implica que su comportamiento en el futuro sea igual o semejante.