

FICHA TÉCNICA - Fondos Voluntarios de Pensión

Nombre del Portafolio: **Balanceado Moderado**
 Nombre del Fondo: **Fondo de Pensiones Voluntarias Visión**
 Fecha de Corte: **02/29/2024**

La ficha técnica puede servir al participante para conocer los objetivos, riesgos, costos y otras condiciones relevantes para evaluar una potencial inversión en el portafolio. Este documento no debe ser la única fuente de información para la toma de decisiones de inversión. La información incluida refleja el comportamiento histórico del portafolio, pero no implica que su comportamiento en el futuro sea igual o semejante.

Información general del portafolio	
Inicio de operaciones:	6/19/2019
Fecha de Vencimiento:	Indefinido
Valor del portafolio:	\$ 34.096,48
Número de participantes:	520
Custodio de Valores:	Cititrust Colombia S.A.

Condiciones de inversión del portafolio	
Aporte mínimo:	\$ 500.000,00
Adición mínima:	\$ 10.000,00
Saldo mínimo:	\$ 10.000,00
Plazo permanencia:	90 días
Sanción o comisión por retiro anticipado:	N/A
Retiro mínimo:	N/A
Retiro máximo parcial:	N/A

Calificación del portafolio	
Tipo de calificación:	NA
Fecha de la última calificación del portafolio:	NA
Entidad calificadora:	Sin Calificación
Documento de calificación	NA

Política de inversión del portafolio	
Objetivo del portafolio:	Invertir en un portafolio diversificado compuesto principalmente por activos locales e internacionales, de renta fija y renta variable con un horizonte de inversión de largo y un perfil de riesgo moderado.
Estrategia de inversión:	Esta alternativa esta compuesta por activos de renta fija (70%) y renta variable (30%). Estos estan expuesto al dolar en un 30%
Índice de Referencia:	Portafolio Guia (30% exposición USD)
Horizonte de inversión recomendado:	Mediano plazo

Riesgos del Portafolio	
Los factores de riesgo asociados al portafolio y su administración están relacionados en el reglamento. Alianza Fiduciaria como Sociedad Administradora del Fondo Voluntario de Pensión Visión diseñó e implementó sistemas integrales de administración para la adecuada gestión de los riesgos a los que se encuentra expuesto el Fondo en el desarrollo de sus operaciones.	

Gastos y comisiones del portafolio			
Costos de una inversión de \$1,000,000 en el portafolio hace 1 año			
Saldo inicial	Rendimientos brutos	Gastos y comisiones	Saldo Final
\$ 1.000.000,00	\$ 234.027,69	\$ 32.553,80	\$ 1.201.473,89

Los costos asociados al fondo y las comisiones pagadas a la sociedad administradora reducen los rendimientos totales de las inversiones. Este ejemplo muestra los costos de invertir \$ 1,000,000 en este portafolio durante un año, asumiendo que no hay aportes ni retiros en este periodo.

Detalle de las comisiones del portafolio		
Concepto	Porcentaje Aplicable	Base de la comisión
Comisión de administración:	3,00%	Activos bajo administración
Comisión A:	NA	NA
Comisión variable:	NA	NA

Gastos y comisiones históricas	
Remuneración efectivamente cobrada:	1,85%
Gastos del portafolio:	4,18%
Gastos totales:	6,11%

Las comisiones informadas corresponden a las comisiones máximas por portafolio. Las comisiones efectivamente cobradas a los participantes pueden ser diferentes de acuerdo con la alternativa escogida. Para conocer más de las comisiones, consulta el prospecto del portafolio y la información de la alternativa.

Evolución de una inversión de \$1,000,000 en 5 años

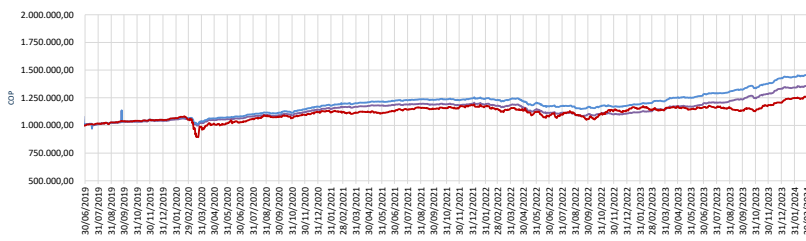

La rentabilidad histórica del portafolio no implica que su comportamiento futuro sea igual o semejante

Rentabilidad histórica

	Portafolio	Benchmark
Mes	13,39%	11,19%
Trimestre	24,00%	25,98%
1 año	20,09%	10,34%
5 años	ND	ND
Año Corrido	10,89%	28,77%

Volatilidad histórica

	Portafolio	Benchmark
Mes	3,88%	4,57%
Trimestre	3,38%	4,50%
1 año	3,30%	5,75%
5 años	ND	ND
Año Corrido	3,36%	4,39%

Inversiones del portafolio

Clases de activos		Calificación		Sector económico		Moneda	
RENTA VARIABLE	61,26%	NR	34,65%	SECTOR FINANCIERO	88,39%	PESO	79,07%
RENTA FIJA	31,97%	AAA	33,80%	ENTIDADES PUBLICAS	6,52%	DOLAR	20,93%
LIQUIDEZ	6,77%	NRInternacional	11,25%	SECTOR REAL	5,09%		
		RN	6,52%				
		AA +	4,40%				
		AA	3,49%				
		A+	2,74%				
		AAAInternacional	2,29%				
		BBInternacional	0,87%				
	100,00%		100,00%		100,00%		100,00%

Principales inversiones del portafolio

Emisor	Tipo de inversiones	Sector económico	% del portafolio
FONDO BALANCEADO MODERADO ALIANZA	RENTA VARIABLE	SECTOR FINANCIERO	11,55%
CARTERA COLECTIVA ABIERTA ALIANZA	RENTA VARIABLE	SECTOR FINANCIERO	10,01%
PATRIMONIOS AUTONOMOS FIDUCIARIA CORFICOLOMBIANA S A	RENTA VARIABLE	SECTOR FINANCIERO	8,13%
BANCO POPULAR S.A.	RENTA FIJA	SECTOR FINANCIERO	7,14%
DIRECCION DEL TESORO NACIONAL	RENTA FIJA	ENTIDADES PUBLICAS	6,52%
SCOTIABANK COLPATRIA S.A	RENTA FIJA	SECTOR FINANCIERO	5,50%
BANCOLOMBIA S.A	DISPONIBLE	SECTOR FINANCIERO	4,49%
CARTERA COLECTIVA CON PACTO DE PERMANENCIA CXC	RENTA VARIABLE	SECTOR FINANCIERO	4,40%
ECOPETROL S.A.	RENTA VARIABLE	SECTOR REAL	4,22%
FONDO ABIERTO CON PACTO DE PERMANENCIA RENOVABLE ALTERNATIVOS ALIANZA	RENTA VARIABLE	SECTOR FINANCIERO	3,69%
		TOTAL	65,65%

Información adicional del portafolio y el FVP

Consulta el reglamento de funcionamiento del fondo el prospecto del portafolio, la ficha técnica del portafolio y el informe de rendición de cuentas a través de la página web https://www.alianza.com.co/portafolio-estable	Compara los costos de la inversión en www.superfinanciera.gov.co
Consulta el cobro de comisiones de nuestros diferentes portafolios en los prospectos disponibles en https://www.alianza.com.co/portafolio-estable y en el anexo 4 del reglamento del Fondo de Pensiones Voluntarias Visión	Comunícate con nosotros a través de nuestros canales de servicio al cliente disponibles en https://www.alianza.com.co/oficinas/column-3 o al correo electrónico servicioalcliente@alianza.com.co

Observaciones

Este material es para información de los afiliados y no está concebido como una oferta o una solicitud para vender o comprar activos. La información contenida es sólo una guía general y no debe ser usada como base para la toma de decisiones de inversión. En relación con el fondo existe un prospecto de inversión y un contrato de suscripción de derechos que contiene información relevante para su consulta y podrá ser consultada en www.alianza.com.co, en el link de Inversiones. Las obligaciones asumidas por Alianza Fiduciaria S.A con ocasión de la celebración del contrato mediante el cual se vinculan los inversionistas al fondo son de medio y no de resultado. Los datos suministrados reflejan el comportamiento histórico del fondo, pero no implica que su comportamiento en el futuro sea igual o semejante.