

FICHA TÉCNICA - Fondos Voluntarios de Pensión

Nombre del Portafolio: **Balanceado Moderado**
 Nombre del Fondo: **Fondo de Pensiones Voluntarias Visión**
 Fecha de Corte: **03/31/2024**

La ficha técnica puede servir al participante para conocer los objetivos, riesgos, costos y otras condiciones relevantes para evaluar una potencial inversión en el portafolio. Este documento no debe ser la única fuente de información para la toma de decisiones de inversión. La información incluida refleja el comportamiento histórico del portafolio, pero no implica que su comportamiento en el futuro sea igual o semejante.

| Información general del portafolio | |
|------------------------------------|-------------------------|
| Inicio de operaciones: | 6/19/2019 |
| Fecha de Vencimiento: | Indefinido |
| Valor del portafolio: | \$ 34.766,38 |
| Número de participantes: | 526 |
| Custodio de Valores: | Cititrust Colombia S.A. |

| Condiciones de inversión del portafolio | |
|-------------------------------------------|---------------|
| Aporte mínimo: | \$ 500.000,00 |
| Adición mínima: | \$ 10.000,00 |
| Saldo mínimo: | \$ 10.000,00 |
| Plazo permanencia: | 90 días |
| Sanción o comisión por retiro anticipado: | N/A |
| Retiro mínimo: | N/A |
| Retiro máximo parcial: | N/A |

| Calificación del portafolio | |
|-------------------------------------------------|------------------|
| Tipo de calificación: | NA |
| Fecha de la última calificación del portafolio: | NA |
| Entidad calificadora: | Sin Calificación |
| Documento de calificación | NA |

| Política de inversión del portafolio | |
|--------------------------------------|---------------------------------------------------------------------------------------------------------------------------------------------------------------------------------------------------------------|
| Objetivo del portafolio: | Invertir en un portafolio diversificado compuesto principalmente por activos locales e internacionales, de renta fija y renta variable con un horizonte de inversión de largo y un perfil de riesgo moderado. |
| Estrategia de inversión: | Esta alternativa esta compuesta por activos de renta fija (70%) y renta variable (30%). Estos estan expuesto al dolar en un 30% |
| Índice de Referencia: | Portafolio Guia (30% exposición USD) |
| Horizonte de inversión recomendado: | Mediano plazo |

| Riesgos del Portafolio | |
|--------------------------------------------------------------------------------------------------------------------------------------------------------------------------------------------------------------------------------------------------------------------------------------------------------------------------------------------------------------------------------|--|
| Los factores de riesgo asociados al portafolio y su administración están relacionados en el reglamento. Alianza Fiduciaria como Sociedad Administradora del Fondo Voluntario de Pensión Visión diseñó e implementó sistemas integrales de administración para la adecuada gestión de los riesgos a los que se encuentra expuesto el Fondo en el desarrollo de sus operaciones. | |

| Gastos y comisiones del portafolio | | | |
|--------------------------------------------------------------------|---------------------|---------------------|-----------------|
| Costos de una inversión de \$1,000,000 en el portafolio hace 1 año | | | |
| Saldo inicial | Rendimientos brutos | Gastos y comisiones | Saldo Final |
| \$ 1.000.000,00 | \$ 227.227,07 | \$ 32.510,54 | \$ 1.194.716,53 |

Los costos asociados al fondo y las comisiones pagadas a la sociedad administradora reducen los rendimientos totales de las inversiones. Este ejemplo muestra los costos de invertir \$ 1,000,000 en este portafolio durante un año, asumiendo que no hay aportes ni retiros en este periodo.

| Detalle de las comisiones del portafolio | | |
|------------------------------------------|----------------------|-----------------------------|
| Concepto | Porcentaje Aplicable | Base de la comisión |
| Comisión de administración: | 3,00% | Activos bajo administración |
| Comisión A: | NA | NA |
| Comisión variable: | NA | NA |

| Gastos y comisiones históricas | |
|-------------------------------------|-------|
| Remuneración efectivamente cobrada: | 1,84% |
| Gastos del portafolio: | 1,35% |
| Gastos totales: | 3,22% |

Las comisiones informadas corresponden a las comisiones máximas por portafolio. Las comisiones efectivamente cobradas a los participantes pueden ser diferentes de acuerdo con la alternativa escogida. Para conocer más de las comisiones, consulta el prospecto del portafolio y la información de la alternativa.

Evolución de una inversión de \$1,000,000 en 5 años

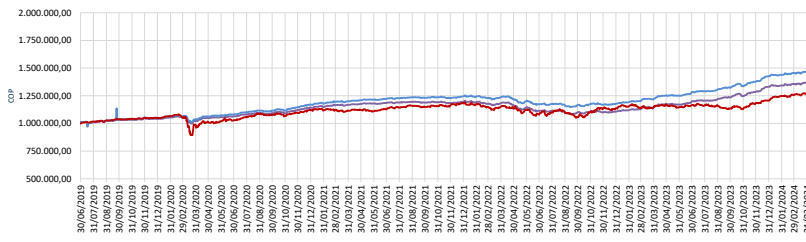

La rentabilidad histórica del portafolio no implica que su comportamiento futuro sea igual o semejante

Rentabilidad histórica

| | Portafolio | Benchmark |
|-------------|------------|-----------|
| Mes | 13,01% | 12,54% |
| Trimestre | 11,61% | 22,99% |
| 1 año | 19,41% | 9,89% |
| 5 años | 6,49% | ND |
| Año Corrido | 11,61% | 22,99% |

Volatilidad histórica

| | Portafolio | Benchmark |
|-------------|------------|-----------|
| Mes | 3,50% | 3,67% |
| Trimestre | 3,39% | 4,15% |
| 1 año | 3,31% | 5,42% |
| 5 años | 8,73% | ND |
| Año Corrido | 3,39% | 4,15% |

Inversiones del portafolio

| Clases de activos | | Calificación | | Sector económico | | Moneda | |
|-------------------|---------|------------------|---------|--------------------|---------|--------|---------|
| RENTA VARIABLE | 65,63% | NR | 35,96% | SECTOR FINANCIERO | 81,18% | PESO | 74,71% |
| RENTA FIJA | 31,24% | AAA | 34,89% | OTROS | 10,51% | DOLAR | 25,29% |
| LIQUIDEZ | 3,13% | NRInternacional | 13,69% | ENTIDADES PUBLICAS | 6,22% | | |
| | | RN | 6,86% | SECTOR REAL | 2,09% | | |
| | | AA + | 4,83% | | | | |
| | | AA | 3,70% | | | | |
| | | AAAInternacional | 0,06% | | | | |
| | 100,00% | | 100,00% | | 100,00% | | 100,00% |

Principales inversiones del portafolio

| Emisor | Tipo de inversiones | Sector económico | % del portafolio |
|-----------------------------------------------------------------------|---------------------|--------------------|------------------|
| FONDO BALANCEADO MODERADO ALIANZA | RENTA VARIABLE | SECTOR FINANCIERO | 11,47% |
| CARTERA COLECTIVA ABIERTA ALIANZA | RENTA VARIABLE | SECTOR FINANCIERO | 9,55% |
| PATRIMONIOS AUTONOMOS FIDUCIARIA CORFICOLOMBIANA S A | RENTA VARIABLE | SECTOR FINANCIERO | 8,26% |
| BANCO POPULAR S.A. | RENTA FIJA | SECTOR FINANCIERO | 7,11% |
| DIRECCION DEL TESORO NACIONAL | RENTA FIJA | ENTIDADES PUBLICAS | 6,22% |
| SCOTIABANK COLPATRIA S.A | RENTA FIJA | SECTOR FINANCIERO | 5,49% |
| FINANCIAL SELECT SECTOR -XLF | RENTA VARIABLE | OTROS | 5,36% |
| CARTERA COLECTIVA CON PACTO DE PERMANENCIA CXC | RENTA VARIABLE | SECTOR FINANCIERO | 4,38% |
| FONDO ABIERTO CON PACTO DE PERMANENCIA RENOVABLE ALTERNATIVOS ALIANZA | RENTA VARIABLE | SECTOR FINANCIERO | 3,68% |
| FIDUCIARIA COOMEVA PAT AUT | RENTA FIJA | SECTOR FINANCIERO | 3,36% |
| | | TOTAL | 64,87% |

Información adicional del portafolio y el FVP

| | |
|------------------------------------------------------------------------------------------------------------------------------------------------------------------------------------------------------------------------------------------------------------------------------------------|-------------------------------------------------------------------------------------------------------------------------------------------------------------------------------------------------------------------------------------------------------------------------------------------------------------------|
| Consulta el reglamento de funcionamiento del fondo el prospecto del portafolio, la ficha técnica del portafolio y el informe de rendición de cuentas a través de la página web https://www.alianza.com.co/portafolio-estable | Compara los costos de la inversión en www.superfinanciera.gov.co |
| Consulta el cobro de comisiones de nuestros diferentes portafolios en los prospectos disponibles en https://www.alianza.com.co/portafolio-estable y en el anexo 4 del reglamento del Fondo de Pensiones Voluntarias Visión | Comunícate con nosotros a través de nuestros canales de servicio al cliente disponibles en https://www.alianza.com.co/oficinas/column-3 o al correo electrónico servicioalcliente@alianza.com.co |

Observaciones

Este material es para información de los afiliados y no está concebido como una oferta o una solicitud para vender o comprar activos. La información contenida es sólo una guía general y no debe ser usada como base para la toma de decisiones de inversión. En relación con el fondo existe un prospecto de inversión y un contrato de suscripción de derechos que contiene información relevante para su consulta y podrá ser consultada en www.alianza.com.co, en el link de Inversiones. Las obligaciones asumidas por Alianza Fiduciaria S.A con ocasión de la celebración del contrato mediante el cual se vinculan los inversionistas al fondo son de medio y no de resultado. Los datos suministrados reflejan el comportamiento histórico del fondo, pero no implica que su comportamiento en el futuro sea igual o semejante.