

Ficha Técnica

2. Fecha de Corte : 31/05/2020

Nombre Fondo : Fondo de Pensiones Voluntarias Visión

Nombre Portafolio: FIC ALIANZA RENTA FIJA 90 2016 II

1. Características del Fondo	
1.1. Fecha de Inicio de operaciones:	20/09/2016
1.2. Valor administrado (Millones de pesos)	362
1.3. Valor Unidad al cierre (pesos)	12,480.102859
1.4. Número de unidades	28,980.68
1.5. Número de participes	5
1.6. Aporte mínimo	20.000.000
1.7. Adición mínima	N/A
1.8. Retiro mínimo	0
1.9. Retiro máximo parcial	N/A
1.10. Saldo mínimo	N/A

1.11. Sanción o comisión por retiro anticipado	NA		
1.12. Porcentaje de comisión:	Rango Por Capital (cifras en millones de pesos)	Comisión Sobre Activo	
	EN TÍTULOS DE RENTA FIJA COLOMBIA	Fond.	Port.
1.13. Base de comisión:	0	1.50%	NA
1.14. Porcentaje de gastos totales del portafolio	Al cierre del mes		NA
	Al cierre mes anterior		NA

2. Calificación de Fondo		
Riesgo de Administración y Operacional	Riesgo de Mercado	Riesgo de Crédito
Sin Calificación	Sin Calificación	Sin Calificación
Fecha de la última calificación del portafolio:	Sin Calificación	
Entidad calificadoradora	Sin Calificación	

La calificación de la sociedad administradora es "AAA" con perspectiva estable

5. Información de Maduración y Duración		
Detalle de Plazos	Maduración (% de Participación en el portafolio)	Duración (% de Participación en el portafolio)
1 a 180 Días	-	-
181 a 365 Días	-	-
Más de 1 a 3 Años	-	-
Más de 3 a 5 Años	-	-
Más de 5 Años	-	-
Maduración Promedio del portafolio (en días)	0.00	
Duración Promedio del portafolio (en días)	0.00	

3. Estrategia de inversión:

Consiste en invertir en instrumentos financieros que formen una estructura de Renta Fija 90 días indexado al Índice de Precios al Consumidor (IPC). Los recursos captados para constituir esta opción, serán invertidos al mejor esfuerzo.

4. Evolución

4.1 Evolución de la rentabilidad últimos dos años

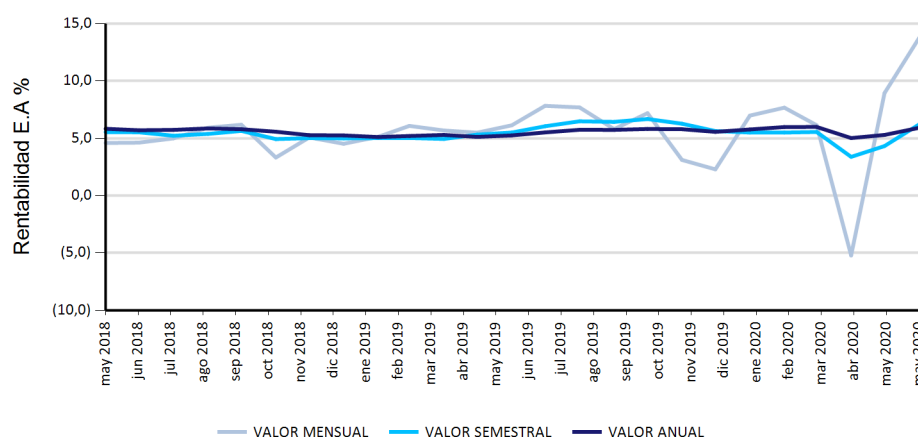

4.2 Valor unidad últimos dos años

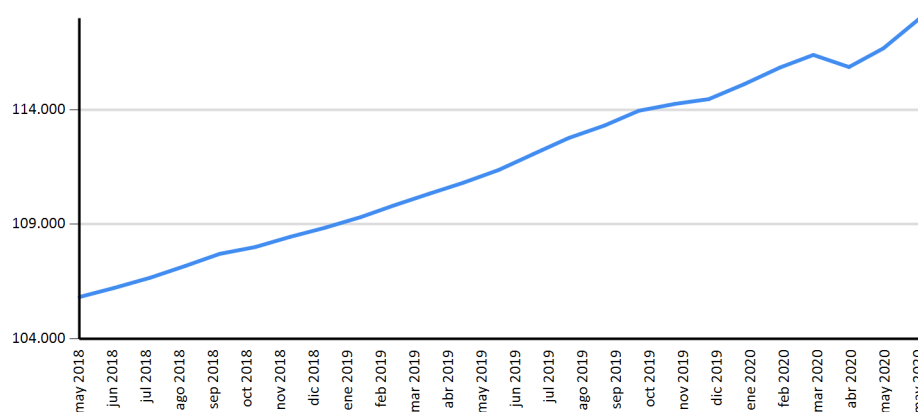

6. Rentabilidad efectiva anual del portafolio al cierre del periodo reportado

	Último Mes	Últimos 6 Meses	Último Año	Últimos 2 años	Últimos 3 años
Rentabilidad	13.74%	6.20%	5.91%	5.58%	5.66%
Rentabilidad Promedio Mensual			5.92%	5.59%	5.67%
Volatilidad de la Rentabilidad Mensual			1.24%	0.89%	0.76%

Rentabilidades brutas, antes de comisiones de administración.

Distribución del Portafolio por Calificación

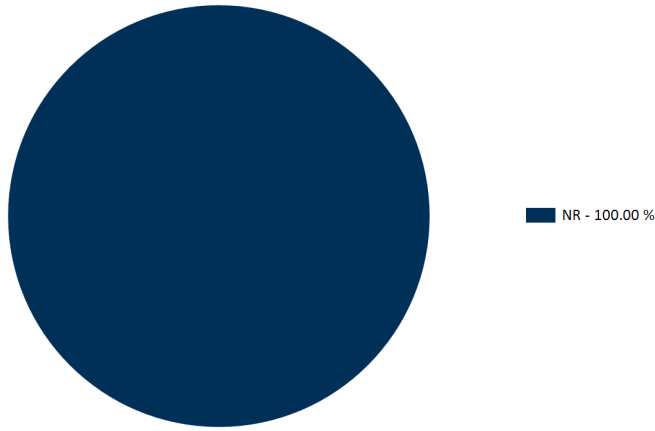

Distribución del Portafolio por Tipo de Inversión

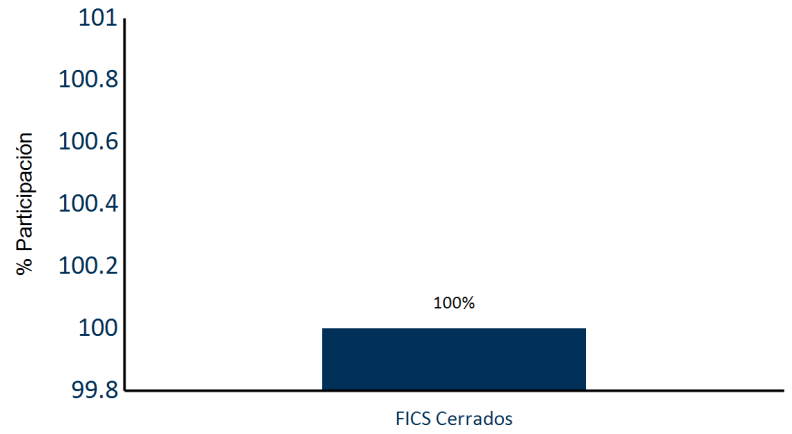

Distribución del Portafolio por Sector

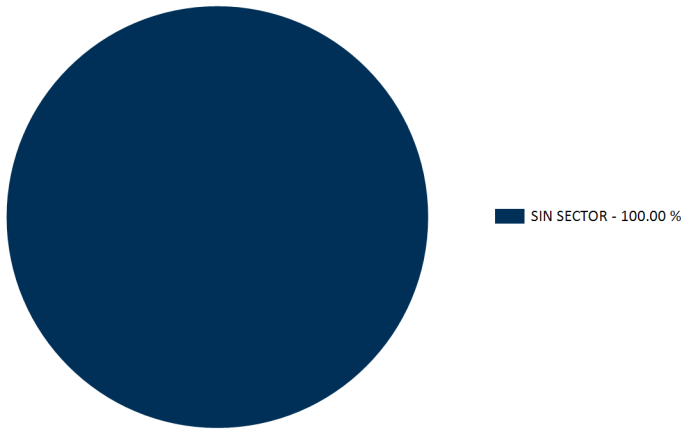

Distribución del Portafolio por Moneda

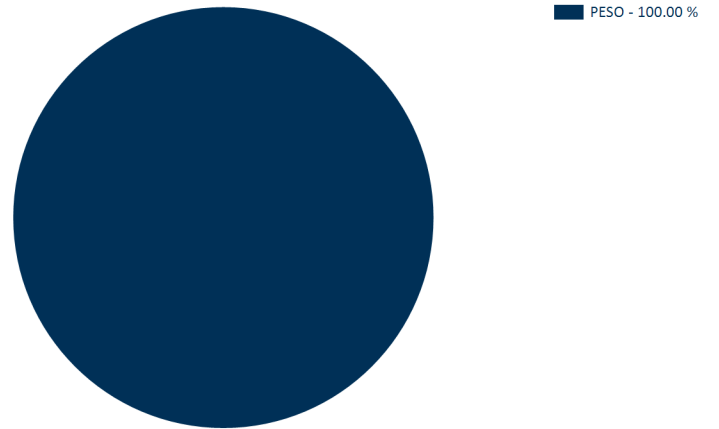

Composición del Activo del Portafolio

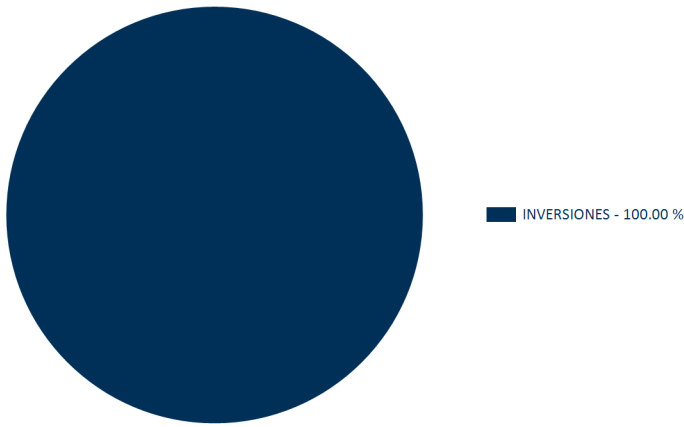

PRINCIPALES INVERSIONES DEL PORTAFOLIO

Posición	Emisor	Participación %
1	F.I.C. ALIANZA RENTA FIJA 90	100

Total : 100

7. Hoja de vida del gerente del fondo de inversión colectiva

Nombre: Manuel Alejandro Camargo Galarza
 Profesión: Contador Publico
 Estudios especializados: Maestría en Administración Financiera, Universidad EAFIT; Diplomado Operación Bursátil, CESA
 e-mail: macamargo@alianza.com.co
 Experiencia: 8 años de experiencia en el sector financiero colombiano, principalmente en la administración de portafolios de inversión de corto, mediano y largo plazo.

8. Empresas vinculadas y relacionadas con la Sociedad Administradora

Accionistas con más del 10% del capital social:-Australis Inversiones del Pacifico S.L. -Organización Delima. -Corpbanca Investment Trust Colombia S.A. Vocera Patrimonio Autónomo Amsterdam I

9. Información de Contacto del Revisor Fiscal y Contralor Normativo

Natalia Andrea Valderrama T - Pricewaterhousecoopers Ltda
 Dirección: Calle 100 No. 11A- 35 Piso 5
 natalia.valderrama@co.pwc.com 634 05 55 Ext: 10352
 El revisor fiscal es el mismo de la administradora: Si X No ___

10. Información de Contacto del Defensor del Defensor del Consumidor Financiero

Ustariz & Abogados Estudio Jurídico
 Ana Maria Giraldo Rincón
 Defensor del Consumidor Financiero Principal

Teléfonos: +57 (1) 6108161 - +57 (1) 6108164
 Dirección: Cra 11A # 96 - 51 Oficina 203 Edificio Oficity, Bogotá