

# Ficha Técnica



Nombre del Fondo: Fondo de Pensiones Voluntarias Visión  
 Nombre del Portafolio: ACCIONES CANACOL ENERGY I

Fecha de Corte: 30/06/2021

1. Características del Fondo	
1.1. Fecha de Inicio de operaciones:	09/08/2010
1.2. Valor administrado (Millones de pesos)	14
1.3. Valor Unidad al cierre (pesos)	4,648.560664
1.4. Número de unidades	3,117.66
1.5. Número de participes	1
1.6. Aporte mínimo	25,000,000
1.7. Adición mínima	N/A
1.8. Retiro mínimo	100,000.00
1.9. Retiro máximo parcial	100,000.00
1.10. Saldo mínimo	100,000.00

1.11. Sanción o comisión por retiro anticipado	N/A			
1.12. Porcentaje de comisión:	Rango Por Capital (cifras en millones de pesos)	Comisión Sobre Activo		
		Fond.	Port.	
		EN ACCIONES LOCALES	3.00%	N/A
			N/A	N/A
			N/A	N/A
			N/A	N/A
			N/A	N/A
N/A	N/A			
1.13. Base de comisión:	Activos administrados			
1.14. Porcentaje de gastos totales del portafolio	Al cierre del mes			
	Al cierre mes anterior			

2. Calificación del Fondo		
Riesgo de Administración y Operacional	Riesgo de Mercado	Riesgo de crédito
Sin Calificación	Sin Calificación	Sin Calificación

Fecha de la última calificación del portafolio:	Sin Calificación
Entidad calificadoradora	Sin Calificación

La calificación de la sociedad administradora es "AAA" con perspectiva estable

5. Información de Maduración y Duración		
Detalle de Plazos	Maduración (% de Participación en el portafolio)	Duración (% de Participación en el portafolio)
1 a 180 Días	-	-
181 a 365 Días	-	-
Más de 1 a 3 Años	-	-
Más de 3 a 5 años	-	-
Mas de 5 años	-	-
Maduración Promedio del portafolio (en días)	0.00	
Duración Promedio del portafolio (en días)	0.00	

3. Estrategia de inversión:
Esta Alternativa Cerrada de Inversión, dirigida a inversionistas de perfil de riesgo "mayor riesgo", tendrá como estrategia invertir en acciones ordinarias emitidas por Canacol Energy LTD

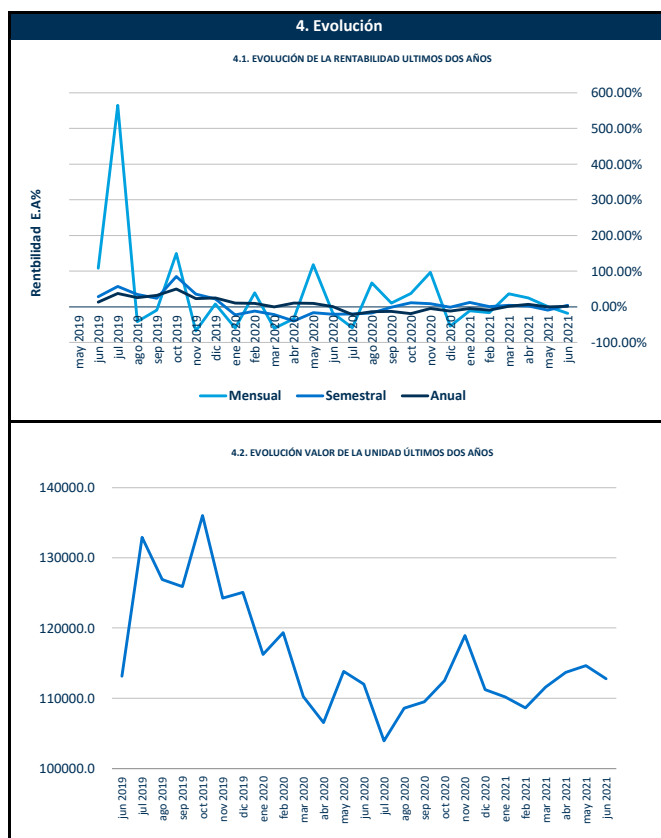

6. Rentabilidad efectiva anual del portafolio al cierre del periodo reportado					
	Último Mes	Últimos 6 Meses	Último Año	Últimos 2 años	Últimos 3 años
Rentabilidad	-18.12%	4.09%	1.00%	0.91%	5.39%
Rentabilidad Promedio Mensual			0.69%	1.21%	6.00%
Volatilidad de la Rentabilidad Mensual			13.04%	20.19%	20.81%

Rentabilidades Brutas, antes de comisiones de administración.

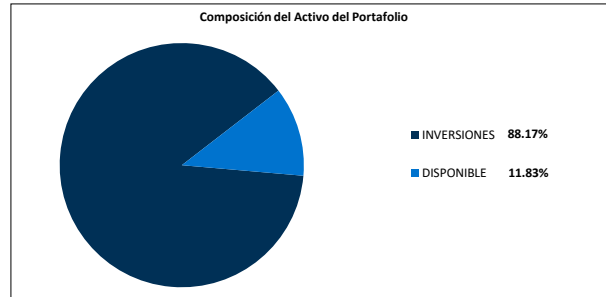
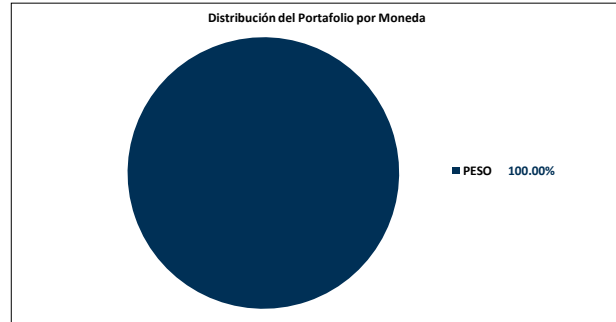
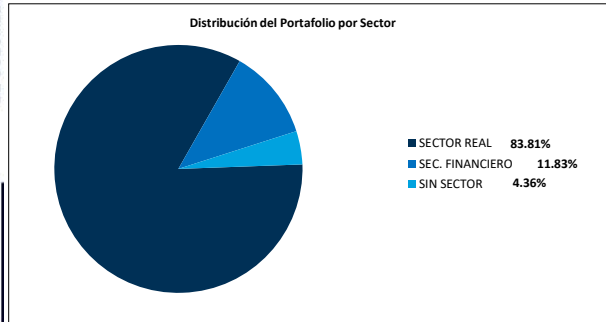
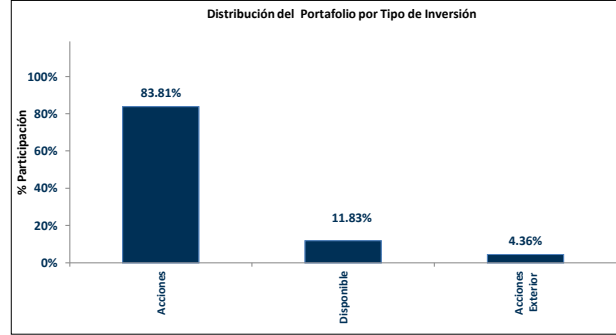
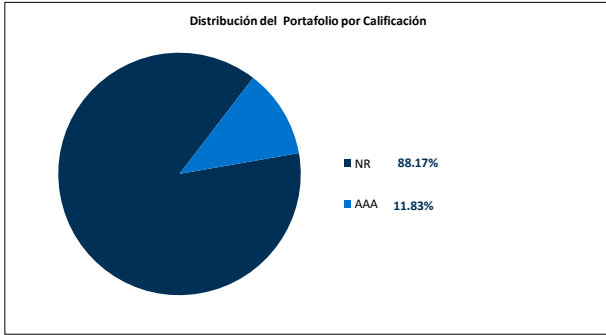

**Principales inversiones del Portafolio**

Posición	Emisor	Participación %
1	CANACOL ENERGY LTD	83.81
2	ARROW EXPLORATION CORP	4.36
3	FONDO DE PENSIONES VOLUNTARIAS VISION	11.83
	<b>TOTAL</b>	<b>100.00</b>

7. Hoja de vida del gerente del fondo de inversión colectiva	8. Empresas vinculadas y relacionadas con la Sociedad Administradora
<p>Nombre: Luis Jairo Acevedo Avendaño  Profesión: Economista con doble titulación en Finanzas y Comercio Internacional.  e-mail: <a href="mailto:l.acevedo@alianza.com.co">l.acevedo@alianza.com.co</a>  Experiencia: 8 años de experiencia en mesa de dinero como estratega en Inversiones de Renta Fija, Trader de Fondos de Inversión Colectiva y Gerente de Fondos de Inversión Colectiva. Actualmente, se desempeña como Trader Senior en Alianza Fiduciaria y Gerencia el Fondo de Pensiones Voluntarias Visión.</p>	<p>Accionistas con más del 10% del capital social: -Australis Inversiones del Pacífico S.L. -Organización Delima. -Corpbanca Investment Trust Colombia S.A. Vocera Patrimonio Autónomo Amsterdam I</p>

9. Información de Contacto del Revisor Fiscal y Contralor Normativo	10. Información de Contacto del Defensor del Defensor del Consumidor Financiero
<p>Natalia Andrea Valderrama T - Pricewaterhousecoopers Ltda  Dirección: Calle 100 No. 11A- 35 Piso 5  <a href="mailto:natalia.valderrama@co.pwc.com">natalia.valderrama@co.pwc.com</a> 634 05 55 Ext: 10352  El revisor fiscal es el mismo de la administradora: Si <input checked="" type="checkbox"/> No</p>	<p>Ustariz &amp; Abogados Estudio Jurídico  Ana Maria Giraldo Rincón  Defensor del Consumidor Financiero Principal  Teléfonos: +57 (1) 6108161 - +57 (1) 6108164  Dirección: Cra 11A # 96 - 51 Oficina 203 Edificio Oficity, Bogotá</p>