

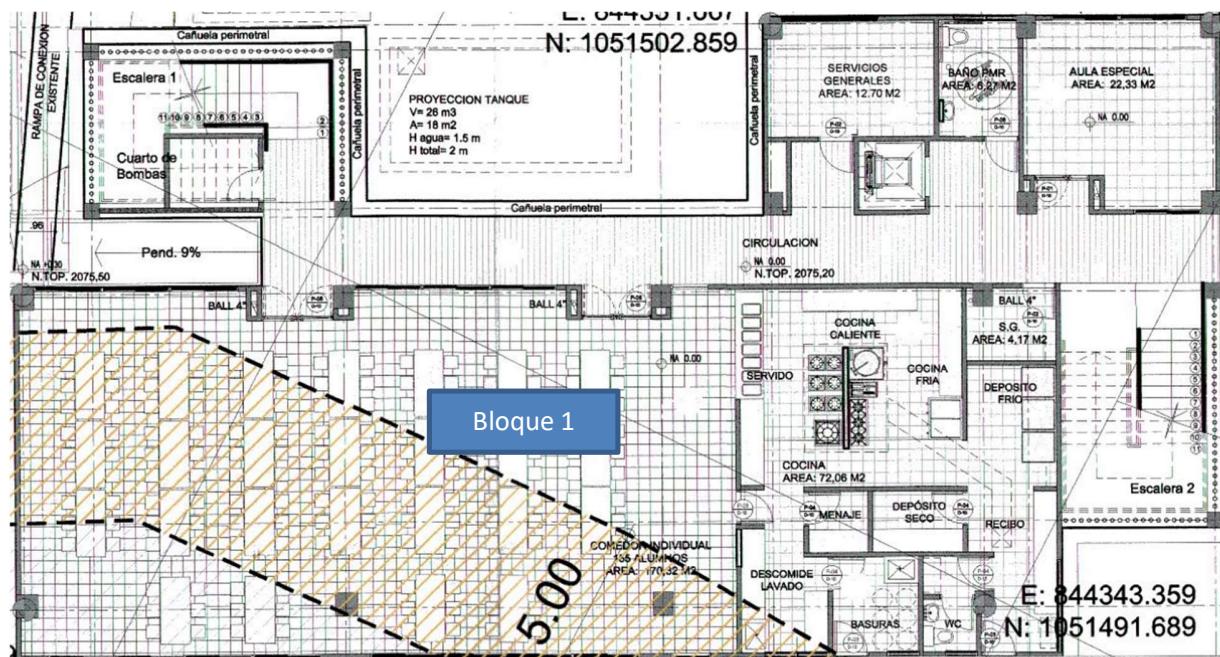

INFORME ESTADO ACTUAL I.E. MARISCAL SUCRE SEDE PRINCIPAL MUNICIPIO DE MANIZALES

El proyecto se formuló para una matrícula de 435 estudiantes y consta de 1 bloque, distribuidos de la siguiente manera:



- **BLOQUE 1:** Está conformado por las siguientes áreas:

- **PLANTA GENERAL PRIMER PISO:** 1 comedor, 1 cocina, 1 baño para PMR, Servicios generales y 1 aula especializada
- **PLANTA GENERAL SEGUNDO PISO:** 3 aulas de básica media, 1 aula especializada

- Se realizó la entrega de los estudios de diseños de amenaza y riesgo, los cuales se radicaron el 25 de marzo de 2022 a la Unidad de Gestión de Riesgo para efectuar la respectiva verificación y aprobación del estudio y generar la desinfectación del predio.
- Se requiere ajustes a diseños del proyecto para radicación de licencia de construcción.
- **ESTRUCTURACION DEL PROYECTO:** Área del predio: 2.265 m² y Área a construir: 1.989,63 m², además la IE Mariscal Sucre cuenta con el siguiente alcance:



ALCANCE						
ALCANCE DEL PROYECTO				PRECONSTRUCCIÓN	CONSTRUCCIÓN	
				N		
1	Aulas (Preescolar)			0		0
2	Aulas (Básica y Media) - Con capacidad para 40 estudiantes			3		3
2,1	Aulas especiales			2		2
3	Centro de recursos -Deberá diseñarse de acuerdo con lo establecido en la NTC 4595 según la matrícula certificada por la ETC en la visita de verificación del alcance.					
3.1	Biblioteca			0		0
3.2	Bilingüismo			0		0
4	Laboratorio de ciencias naturales/biología					
5	Laboratorio de física					
6	Laboratorio de química					
7	Laboratorio integrado - Con capacidad para 40 estudiantes			0		0
8	Aula de tecnología innovación y multimedia			0		0
9	Aula polivalente (Garantizar área de dibujo técnico y/o artístico)			0		0
10	Comedor / Cocina					
10.1	Comedor - Deberá diseñarse de acuerdo con lo establecido en la NTC 4595 según la matrícula certificada por la ETC en la visita de verificación del alcance.			1		1
10.2	Cocina - Deberá diseñarse de acuerdo con lo establecido en la NTC 4595 según la matrícula certificada por la ETC en la visita de verificación del alcance y al Concepto técnico generado por el MEN el 13 de Junio de 2016.			1		1
10.3	Depósitos			0		0
10.4	Expresión artística			0		0
11	Zonas administrativas (Dirección administrativa y académica, bienestar estudiantil y áreas para almacenamiento temporal)					
11.1	Ambientes para administración			0		0
11.2	Bienestar estudiantil			0		0
11.3	Servicios generales			1		1
11.4	Otros					
12	Baterías sanitarias	Aulas Nuevas	Aulas Existentes	Matrícula completa		
12.1	Baterías sanitarias (Personal con discapacidad)			X	SI	SI
12.2	Baterías sanitarias (Preescolar)				0	0
12.3	Baterías sanitarias (Básica y Media)	X			SI	SI
13	Zonas recreativas			0		0
14	Muros, Circulaciones y Accesibilidad			SI		SI
				SI		X
				NO		



La educación
es de todos

Mineducación



- **RENDER:**



Fondo de Financiamiento de la Infraestructura Educativa- FFIE

Calle 97A # 9a - 34. Edificio Santa Clara, Pisos 4, 5 y 6 Bogotá | www.ffie.com.co

 @FondoFFIE

¡Construimos oportunidades!