

INFORME ESTADO ACTUAL I.E. EVARISTO GARCIA SEDE FERNANDO ARAGON MUNICIPIO DE CALI

El proyecto se formuló para una matrícula de 253 estudiantes y consta de 3 bloques, distribuidos de la siguiente manera:

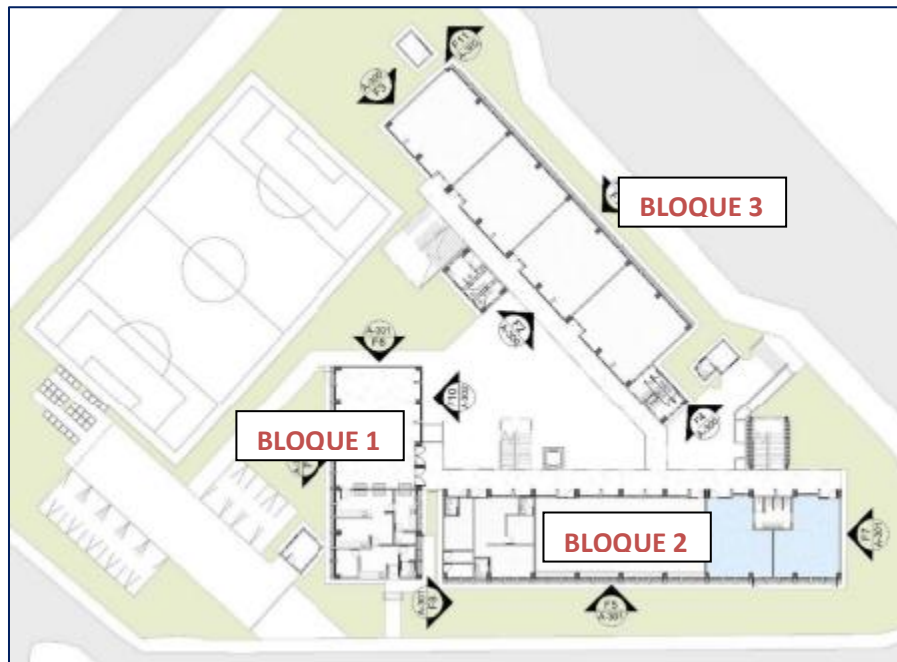

- **BLOQUE 1:** Está conformado por las siguientes áreas:
 - **PLANTA GENERAL PRIMER PISO:** 1 Comedor, 1 Cocina, Servicios Generales.
- **BLOQUE 2:** Está conformado por las siguientes áreas:
 - **PLANTA GENERAL PRIMER PISO:** 1 área administrativa (Bienestar Estudiantil, Sala de Profesores, Rectoría), 1 Aula Polivalente, 2 Aulas Preescolar, 1 Cuarto Eléctrico, Servicios Generales.
 - **PLANTA GENERAL SEGUNDO PISO:** 1 Area Biblioteca y Bilingüismo, 1 Aula Tecnología.



- **BLOQUE 3:** Está conformado por las siguientes áreas:
 - **PLANTA GENERAL PRIMER PISO:** 1 Servicios Generales, 4 Aulas, 2 Baterías de Baños, 1 Portería.
 - **PLANTA GENERAL SEGUNDO PISO:** 4 Aulas, 2 Baterías de Baños.
- Se requiere revisión de estructura existente al inicio de la fase de construcción, para verificación de su estado ya que se tiene un avance del 34,40% de ejecución.
- **ESTRUCTURACION DEL PROYECTO:** Área del predio: 4229,10 m² y Área a construir: 1.342,02 m², además la IE Evaristo García sede Fernando Aragón cuenta con el siguiente alcance:

ALCANCE PROGRAMA ARQUITECTONICO DEL PROYECTO: IE EVARISTO GARCIA SEDE FERNANDO ARAGON						
ALCANCE DEL PROYECTO			CANTIDAD AMBIENTES	CANT M2 1ER PISO	CANT M2 2DO PISO	CANT M2 CONSTRUIDO
Aulas (Pre-escolar)			2	85,21		85,21
Aulas (Basica y media) - Con capa 320			8	267,82	267,83	535,65
Biblioteca						
	Biblioteca		1		191,74	191,74
	Bilinguismo		1		191,74	191,74
Aula de tecnología, innovación y multimedia			1		100,83	100,83
Aula polivalente (Garantizar area de dibujo tecnico y/o artistico)			1	124,94		124,94
Comedor/Cocina						
	Comedor		1	91,67		91,67
	Cocina		1	61,22		61,22
	Depositos		0			
	Expresion artistica		0			
Zonas administrativas						
	Ambientes para administracion		1	42,95		42,95
	Servicios generales / Almacenamiento		1	26,84		26,84
	Bienestar estudiantil		1	13,56		13,56
	Otros					
Baterias sanitarias						
	Aulas Nuevas	Aulas Existentes	Matricula			
			X	5,33		5,33
	X			10,82		10,82
	X			21,85	29,41	51,26
TOTAL M2				752,21	589,81	1.342,02



FACHADAS:

