

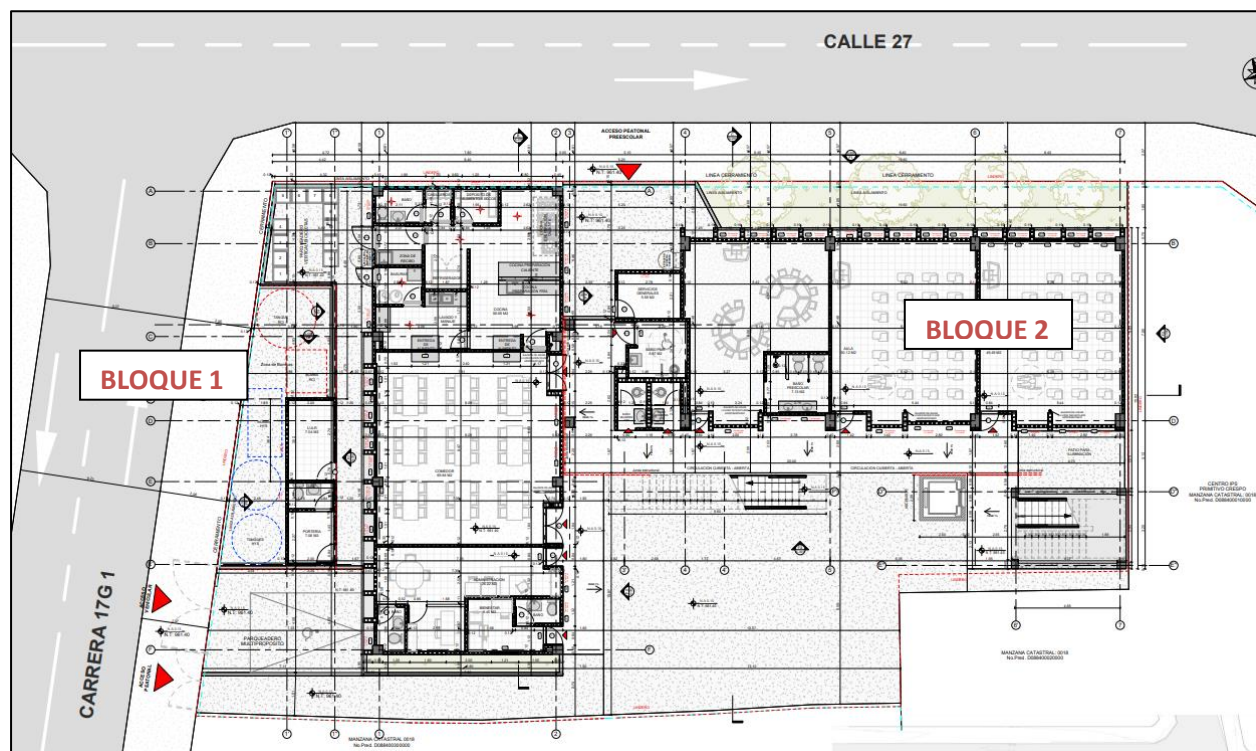

INFORME ESTADO ACTUAL I.E. EVARISTO GARCIA SEDE JOSE HILARIO LOPEZ MUNICIPIO DE CALI

El proyecto se formuló para una matrícula de 137 estudiantes y consta de 2 bloques, distribuidos de la siguiente manera:



- **BLOQUE 1:** Está conformado por las siguientes áreas:
 - **PLANTA GENERAL PRIMER PISO:** 1 Comedor, 1 Cocina, 1 Área Administrativa (Bienestar Estudiantil, 1 Rectoría), 1 portería, 1 Zona de Equipos (Bombas y Tanques).
- **BLOQUE 2:** Está conformado por las siguientes áreas:
 - **PLANTA GENERAL PRIMER PISO:** 2 Aulas, 1 Batería de Baños, 1 Batería de Baños Discapacitados, 1 Aula Preescolar, Servicios Generales.
 - **PLANTA GENERAL SEGUNDO PISO:** 3 Aulas, 1 batería de Baños



- Se requiere revisión de estructura existente al inicio de la fase de construcción, para verificación de su estado y a que se tiene un avance del 35,80% de ejecución.
- **ESTRUCTURACION DEL PROYECTO:** Área del predio: 870,63 m² y Área a construir: 503,78 m², además la IE Evaristo García Sede José Hilario López cuenta con el siguiente alcance:

ALCANCE DEL PROYECTO				CANT	CANT M2 DEP. BUCO	CANT M2 DEP. BUCO	CANT M2 EC
Aulas (Pre-escolar)				1	40,50		40,50
Aulas (Básica y media) - Con capacidad para 170 estudiantes				5	90,61	149,35	249,96
Biblioteca							
Biblioteca				0			
Bilingüismo				0			
Laboratorio de ciencias naturales/biología							
Laboratorio de física							
Laboratorio de química							
Laboratorio integrado				0			
Aula de tecnología, innovación y multimedia				0			
Aula polivalente (Garantizar área de dibujo técnico y/o artístico)				0			
Comedor/Cocina							
Comedor - Deberá diseñarse de acuerdo con lo establecido en la NTC 4595 según la matrícula certificada por la ETC en la visita de verificación				1	65,84		65,84
Cocina - Deberá diseñarse de acuerdo con lo establecido en la NTC 4595 según la matrícula certificada por la ETC en la visita de verificación				1	58,65		58,65
Depositos				0			
Expresión artística				0			
Zonas administrativas							
Ambientes para administración				1	26,22		26,22
Servicios generales / Almacenamiento				4	16,62	2,68	19,30
Bienestar estudiantil				1	8,40		8,40
Otros							
Baterías sanitarias							
batería sanitaria discapacitados						1 aparatos	5,97
batería sanitaria preescolar					2 aparatos		7,13
batería sanitaria básica y media					8 aparatos		24,81
TOTAL M2					332,33	171,45	503,78

• **FACHADAS:**

