

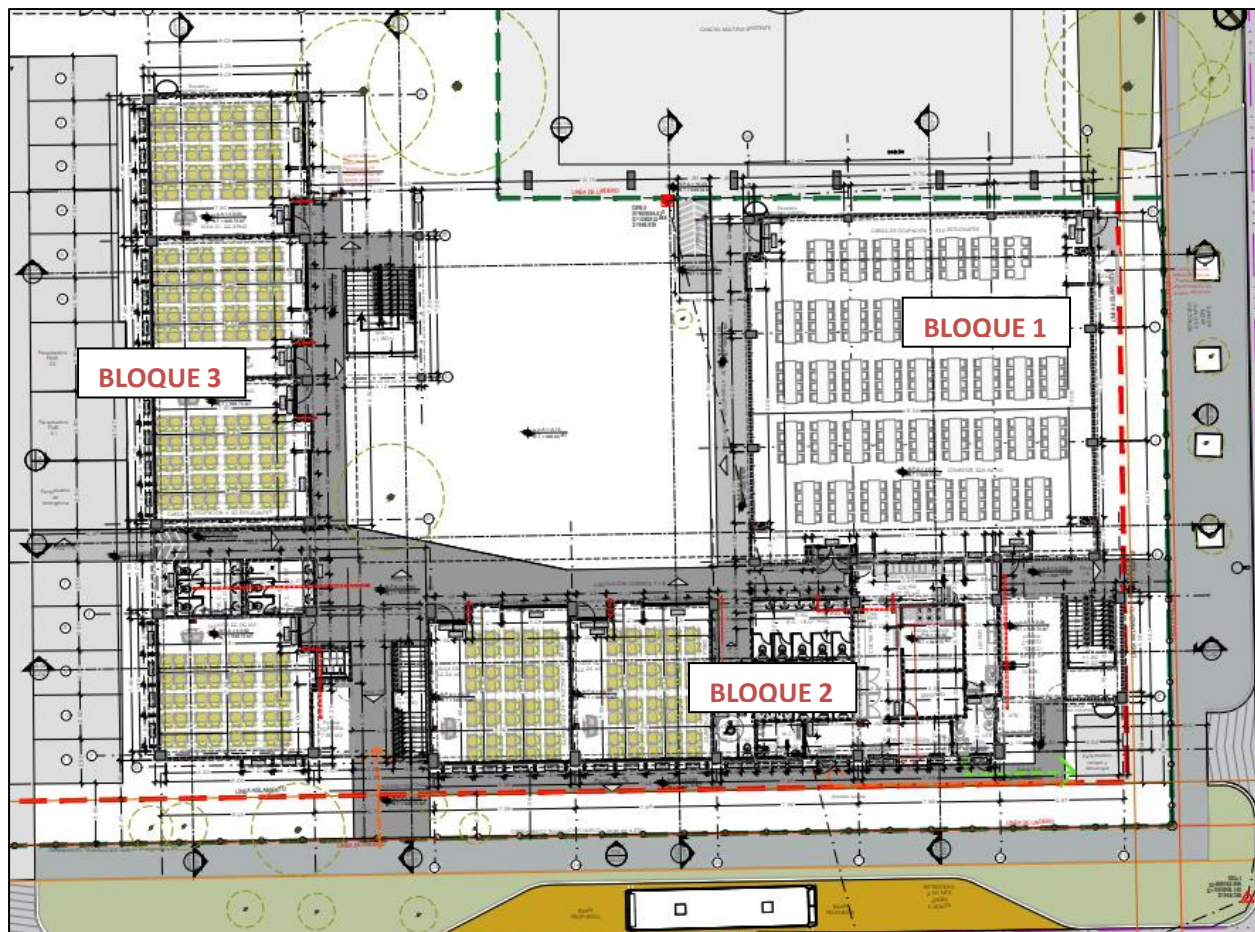

## INFORME ESTADO ACTUAL I.E. LIBARDO MADRID VALDERRAMA SEDE PRINCIPAL MUNICIPIO DE CALI

El proyecto se formuló para una matrícula de 1005 estudiantes y consta de 3 bloques, distribuidos de la siguiente manera:



- **BLOQUE 1:** Está conformado por las siguientes áreas:
  - **PLANTA GENERAL PRIMER PISO:** 1 Comedor.
- **BLOQUE 2:** Está conformado por las siguientes áreas:
  - **PLANTA GENERAL PRIMER PISO:** 2 Aulas, 1 Batería de Baños, 1 Cocina, 1 Cuarto Técnico, 1 UAR, Zona de Cargue y Descargue.



- **PLANTA GENERAL SEGUNDO PISO:** 4 Aulas, 2 Batería de Baños
- **BLOQUE 3:** Está conformado por las siguientes áreas:
  - **PLANTA GENERAL PRIMER PISO:** 4 Aulas, 2 Batería de Baños, 1 portería.
  - **PLANTA GENERAL SEGUNDO PISO:** 4 Aulas, 2 Batería de Baños
- **ESTRUCTURACION DEL PROYECTO:** Área del predio: 3.466,34 m<sup>2</sup> y Área a construir: 2818,27 m<sup>2</sup>, además la IE Libardo Madrid Valderrama Sede Principal cuenta con el siguiente alcance:

ALCANCE DEL PROYECTO				CANT	CANT m2	ALCANCE
Aulas (Pre-escolar)				0		-
Aulas (Básica y media) - Con capacidad max. 1000 estudiantes				22	1.452,00	1.452,00
Biblioteca				0		
Biblioteca				0		
Bilingüismo				0		
Laboratorio de ciencias naturales/biología						
Laboratorio de física						
Laboratorio de química						
Laboratorio integrado				0		
Aula de tecnología, innovación y multimedia				0		-
Aula polivalente (Garantizar área de dibujo técnico y/o artístico)				0		-
Comedor/Cocina						
Comedor - Deberá diseñarse de acuerdo con lo establecido en la NTC 4595 según la matrícula certificada por la ETC en la visita de verificación del alcance.				1	368,50	368,50
Cocina - Deberá diseñarse de acuerdo con lo establecido en la NTC 4595 según la matrícula certificada por la ETC en la visita de verificación del alcance.				1	97,35	97,35
Depositos				0		
Expresión artística				0		
Zonas administrativas						
Ambientes para administración				0		-
Servicios generales / Almacenamiento - LIAR				1	35,49	35,49
Bienestar estudiantil				0		-
Otros						
Baterías sanitarias						
batería sanitaria discapacitados						
batería sanitaria preescolar				2		12,00
batería sanitaria básica y media				36		129,60
Zona recreativa				0		-
Muros, circulaciones y accesibilidad				1	720,81	720,81
<b>TOTALES</b>						<b>2.828,17</b>

• **RENDERS:**









