

I.E. José Acevedo y Gómez Sede San Luis Gonzaga
Ampliación

Dirección: Zona rural del Distrito de Buenaventura rio Cajambre vereda Silva
Buenaventura (Valle del Cauca)

Fecha: mayo 2023

Área propuesta 1.415 m²

ALCANCE GENERAL PROYECTO	<i>Ampliación: 1 aula de pre escolar, 7 aulas de Básica y media, 1 Biblioteca, 1 polivalente, 1 aula de bilinguismo, 1 laboratorio integrado 1 comedor/cocina, 1 zona administrativa, baterias sanitarias</i>	
POBLACION BENEFICIARIA	160 ESTUDIANTES	
OBRAS COMPLEMENTARIAS REQUERIDAS*	FUNDAMENTALES	Cimentación especial Conexiones definitivas , sistema fotovoltaico, PTAR , PTAP

• **ALCANCE PARA LOS CPC:**

1. La copia de licencia de construcción y planos sellados por curaduría, se encontrarán para consulta en las oficinas de la UG FFIE.
2. Se deberá realizar trámite de cambio de constructor responsable, para lo cual el Contratista de Obra deberá radicar en la Curaduría Urbana respectiva, los documentos correspondientes.
3. Se deberán ejecutar los detalles constructivos de arquitectura y optimización de la estructura requerida para la ejecución de la construcción del proyecto.
4. Se deberá ejecutar la complementación de las especialidades de instalaciones eléctricas, hidrosanitarias, RCI, voz y datos y gas, de acuerdo con las factibilidades y datos técnicos de las empresas de servicios públicos.
5. Se deberá obtener las disponibilidades de las empresas de servicios públicos.
6. La ejecución de la complementación a los diseños deberá realizarse de manera paralela al desarrollo de la obra.
7. El Contratista deberá realizar el presupuesto y programación teniendo en cuenta la materialidad establecida en el memorando de la UG FFIE

Notas:

Esta ficha es de carácter informativo, es necesario precisar que, será obligación del contratista de obra el reporte de cualquier alerta y no podrá en ningún caso endilgar responsabilidad al contratante por los datos aquí consignados.

La revisión del expediente de la licencia y demás información que se deja a disposición de los proponentes no es de obligatoria consulta.

PLATAFORMA ARQUITECTONICA

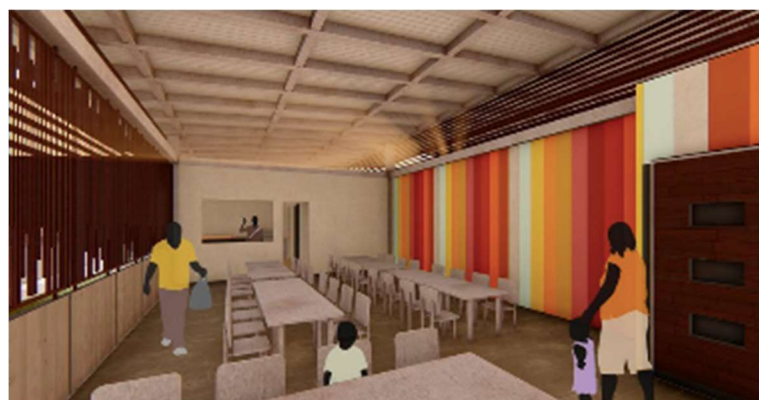

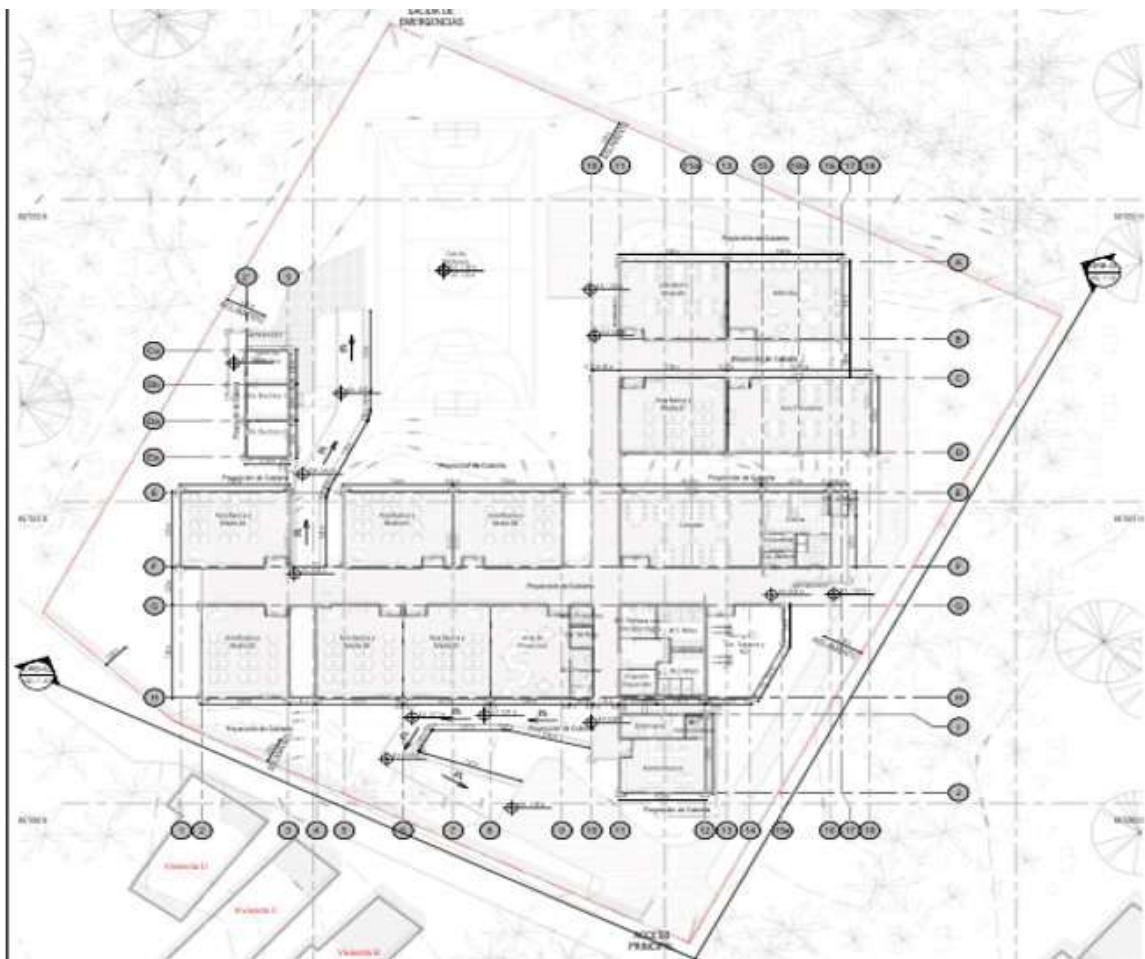

AREAS CO MIROAL					
	Programa mínimo recibido	Cantida	Area mt2 Total	Capacid	Propuest
15	Aula Pre-escolar	1	39,41	20	39,41
16	Aula Básica y Media	7	45,30	25	317,13
17	Aula Polivalente	1	61,42	27	61,42
18	Laboratorio Integral	1	44,65	19	44,65
19	Aula TIC	0	0,00	-	0,00
20	Biblioteca	1	48,08	21	48,08
21	Bilingüismo	0		-	0,00
22	Comedor	1	59,52	53	59,52
23	Cocina	1	22,91	-	22,91
24	Zona Administrativa	1	22,99	-	22,99
25	Sanitario Pre-Escolar	2	3,00	20	6,00
26	Sanitario Escolar	6	3,60	25	21,60
27	Sanitario Administración	1	3,60	25	3,60
28	Sanitario PcD	1	6,82	1	6,82
29	Subtotal				654,13
30	Circulación incluye rampas				390,87
31	Ctos. Técnicos				45,00
32	Cancha Multiusos				325,00
33	Total				1415,00